

**Villa  
Necchi  
Campiglio**

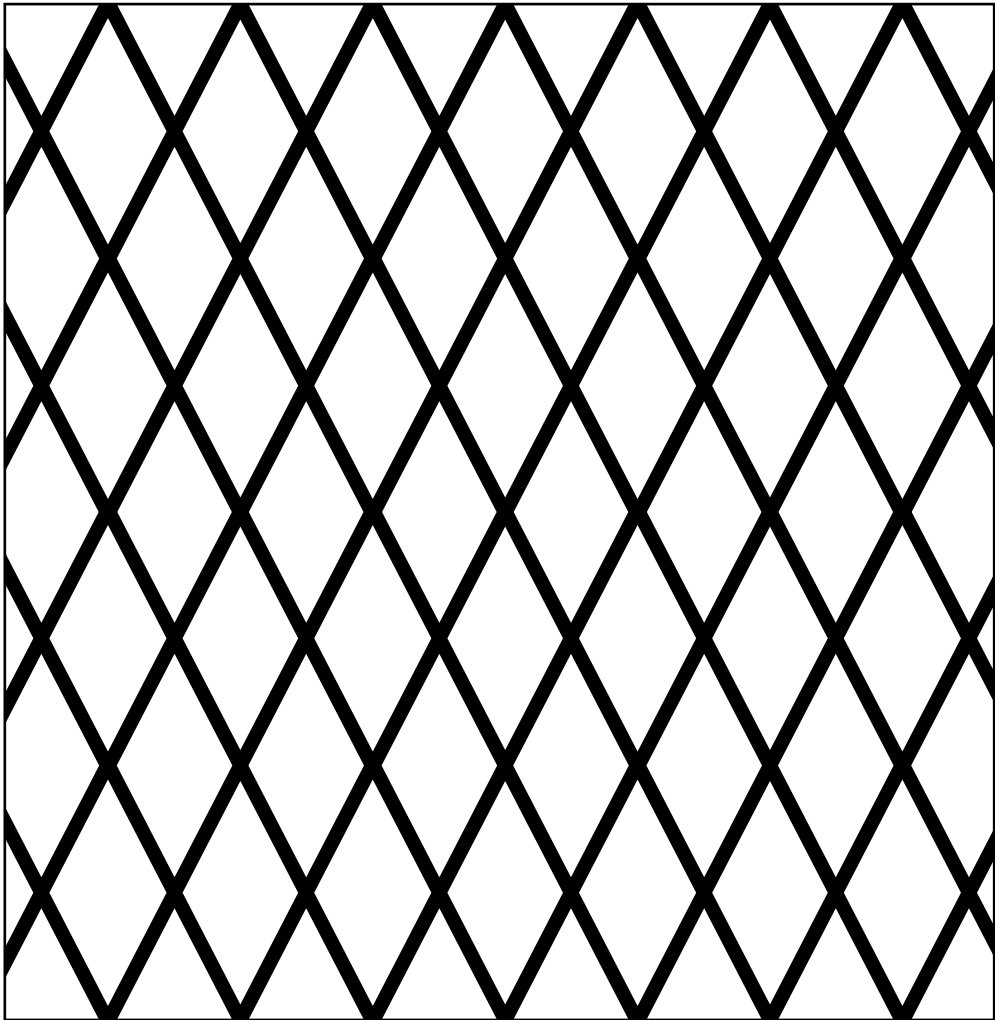

**FAI**

FONDO  
AMBIENTE  
ITALIANO

**FRA**



## Une villa en ville

La Villa, conçue par l'architecte milanais Piero Portaluppi, a été construite entre 1932 et 1935 pour Angelo Campiglio et les sœurs Necchi: Gigina, épouse d'Angelo, et Nedda, représentants typiques de la bourgeoisie lombarde. Portaluppi réalise, dans les moindres détails, un ensemble résidentiel luxueux et innovant comprenant, outre la villa et le jardin, les bâtiments du concierge, la serre, le garage, la piscine et le terrain de tennis. La visite est enrichie de trois donations importantes: la collection d'œuvres d'art du début XXe siècle de Claudia Gian Ferrari, la collection de tableaux et objets d'arts décoratifs du XVIIIe siècle d'Alighiero et Emilietta de 'Micheli et les dessins XXe siècle de la Collection Guido Sforzi.

1950

Une fois les Necchi Campiglio rentrés en ville, Tomaso Buzzi intervient de manière significative sur le mobilier.

1995

Gigina Necchi accueille la collection de 'Micheli.

2001

**À la mort de Gigina Necchi, la Villa est donnée au FAI.**

2008

À la fin des travaux de rénovation, la Villa est ouverte au public.



1930

Les Necchi  
Campiglio achètent  
le terrain sur lequel  
la villa sera bâtie  
en via Mozart.

1935

La Villa,  
construite sur un  
projet de Piero  
Portaluppi, est  
exposée dans la  
revue «Rassegna  
di Architettura».

1940

Milan subit  
les premiers  
bombardements  
des alliés.

1943

La famille  
déménage dans  
leur maison située  
près de Varese  
la villa devient  
à ce moment  
la résidence  
d'Alessandro  
Pavolini, secrétaire  
du Fascio.

# Villa Necchi Campiglio

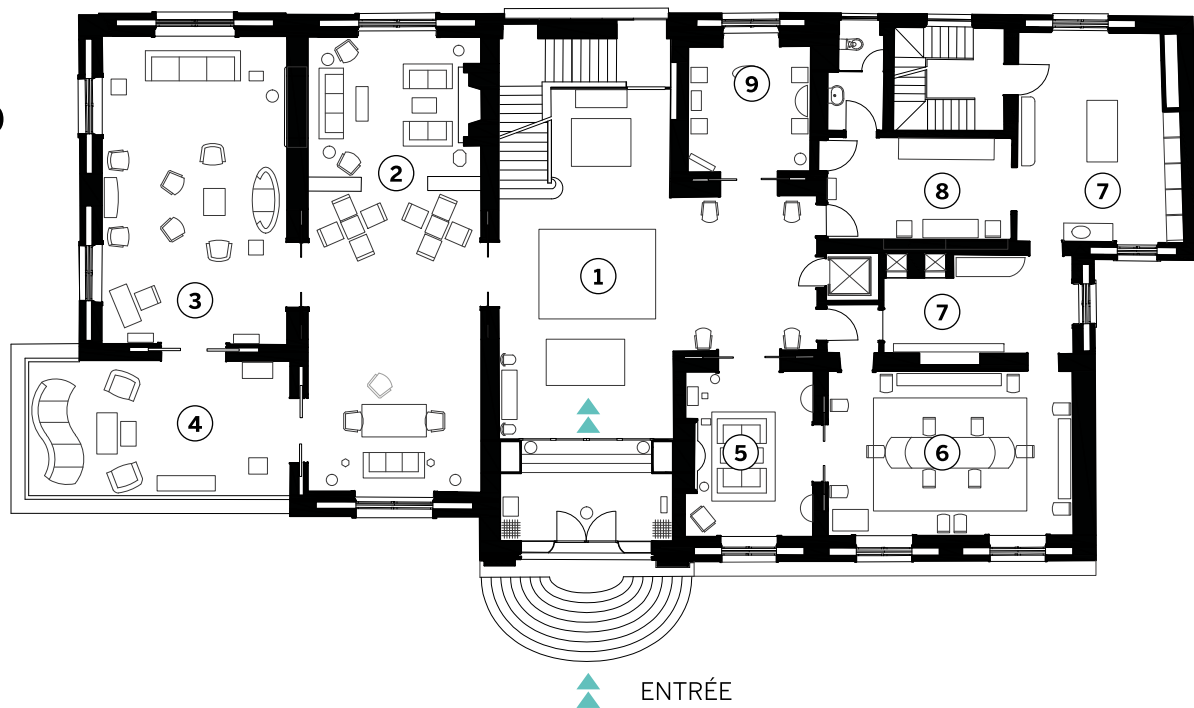

## Mezzanine

- |         |              |         |                   |
|---------|--------------|---------|-------------------|
| 1 ..... | Hall         | 6 ..... | Salle à manger    |
| 2 ..... | Bibliothèque | 7 ..... | Espace de service |
| 3 ..... | Salon        | 8 ..... | Armurerie         |
| 4 ..... | Véranda      | 9 ..... | Bureau            |
| 5 ..... | Fumoir       |         |                   |

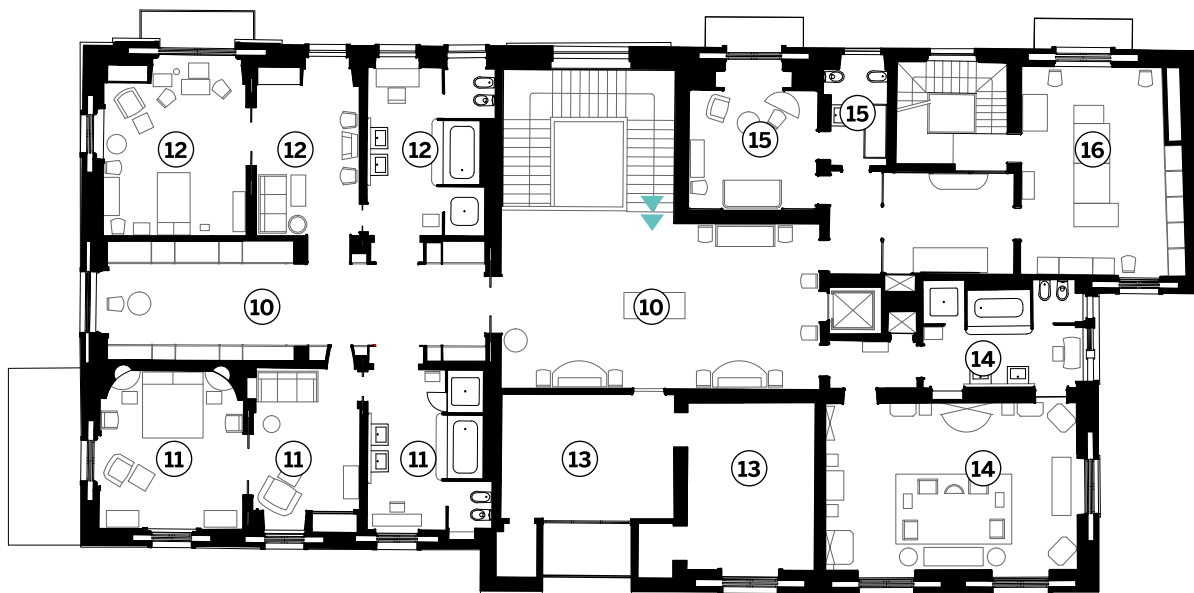

- 10** ..... Entrée et galerie des armoires
- 11** ..... Chambre et salle de bain  
d'Angelo Campiglio et Gigina  
Necchi
- 12** ..... Chambre et salle de bain  
de Nedda Necchi
- 13** ..... Chambre et salle de bain  
"du prince" et Collection  
Guido Sforzi

- 14** ..... Chambre et salle de bain  
"de la princesse" et Collection  
Alighiero et Emilietta de' Micheli
- 15** ..... Chambre et salle de bain  
de la lingère
- 16** ..... Vestiaire

## Premier Étage

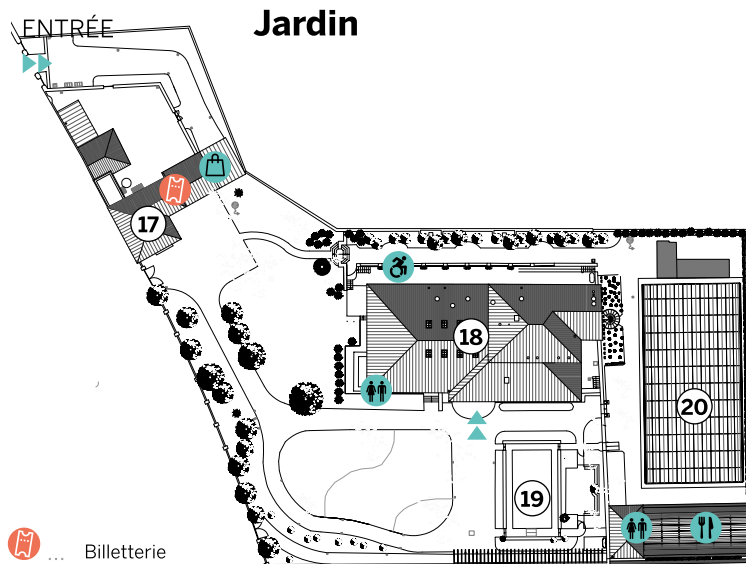

-  ... Billetterie
-  ... Librairie
-  ... Cafeteria
-  ... Toilettes
-  ... à mobilité réduite

- 17 ..... Conciergerie
- 18 ..... Villa
- 19 ..... Piscine
- 20 ..... Ancien terrain de tennis

- 21 ..... Espace de communication
- 22 ..... Salle à manger du personnel
- 23 ..... Local "de l'évier"
- 24 ..... Cuisine
- 25 ..... Hall
- 26 ..... Salle de conférence

## Sous-sol

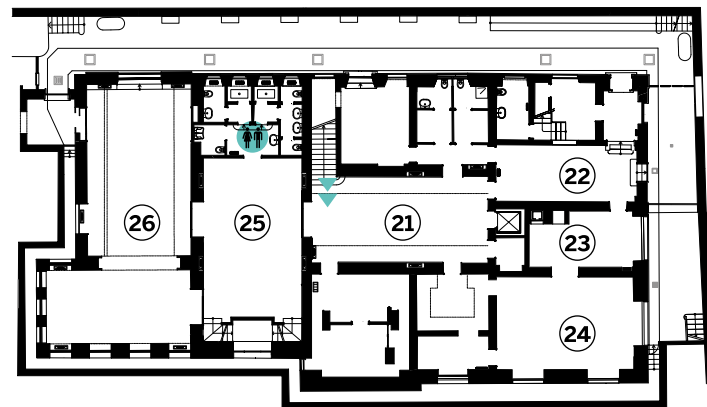

# Le long du chemin



**1** Arturo Martini,  
*La Maîtresse morte*,  
1921

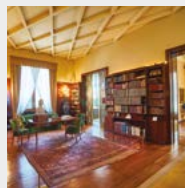

**2** Bibliothèque



**3** Giorgio de Chirico,  
*Oreste et Elettre*, 1923

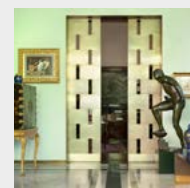

**4** Véranda

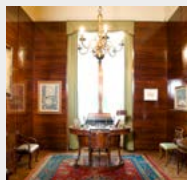

**9** Bureau

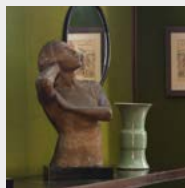

**8** Timo Bortolotti,  
*La chanson marinère*,  
1936



**7** Service de café dessiné  
par Portaluppi pour  
Richard Ginori

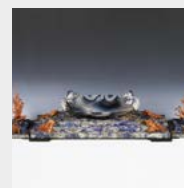

**6** Alfredo Ravasco,  
*Tryptique avec poissons*,  
1930-35

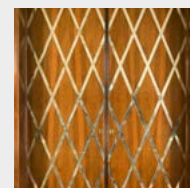

**5** Piero Portaluppi,  
portes escamotables  
avec décor à losange

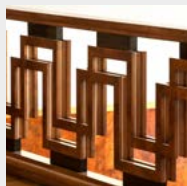

**10** Piero Portaluppi,  
la balustrade avec  
son motif



**10** Piero Portaluppi,  
le décor du plafond  
à voûte

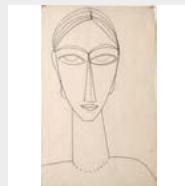

**13** Amedeo Modigliani,  
*Tête*, 1912



**14** Canaletto, *Entrée au  
Canal Grande avec la  
Basilica della Salute*,  
1731

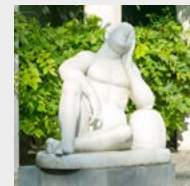

Au jardin, réplique en  
marbre du *Dormeur*  
de A. Martini

# Propriété FAI en Italie



1 - Villa Necchi

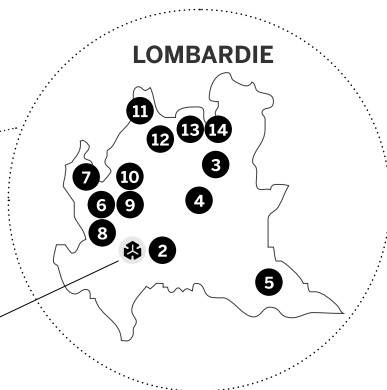

- |                                    |                                  |
|------------------------------------|----------------------------------|
| 2 Palazzina Appiani (MI)           | 9 Antica pensilina del tram (VA) |
| 3 Mulino "M. Gervasoni" (BG)       | 10 Torre di Velate (VA)          |
| 4 Palazzo e Giardini Moroni (BG)   | 11 Villa Fogazzaro Roi (CO)      |
| 5 Antica edicola dei giornali (MN) | 12 Villa del Balbianello (CO)    |
| 6 Villa Panza (VA)                 | 13 Alpe Pedroria e Madrera (SO)  |
| 7 Villa Della Porta Bozzolo (VA)   | 14 Castel Grumello (SO)          |
| 8 Monastero di Torba (VA)          |                                  |

## INSCRIVEZ-VOUS AU FAI!

On vous **remboursera** l'entrée

**Entrée gratuite** dans tous les Biens du FAI - Fondo Ambiente Italiano  
Des **événements et des réductions** sur tout le territoire italien

Grâce à vos dons,  
le FAI **œuvre** à la **sauvegarde**, à la **protection**  
et la **valorisation** des plus beaux sites

## Villa Necchi Campiglio

Via Mozart, 14 - Milano

T. +39 02 76340121

fainecchi@fondoambiente.it



Pour le soutien  
à la direction

Fondazione  
CARIPLO



Regione Lombardia



Museo

Pour connaître les jours  
et les horaires d'ouverture,  
les tarifs et les événements  
à venir rendez-vous sur.

@villanecchicampiglio



**www.visitfai.org**